

PRESENTACIÓN DEL CASO UBICACIÓN Y DESCRIPCIÓN GENERAL

CARCEL DE LAS FLORES

Av. Blas Parera 8800, S3008 Santa Fe, Argentina



UCSF - Facultad de Arquitectura
Sede Santa Fe

Docente: Martinez, Matilde
Alumno: Nogueira, Juan Bautista





Santa Fe, Argentina



Santa Fe Capital



Carcel de Las Flores

Apellido y nombre del alumno:

Nogueira Juan Bautista

Nombre completo de la institución destinataria:

Carcel de Las Flores

Dirección completa de la institución:

Av. Blas Parera 8800, S3008 Santa Fe, Argentina

Nombre del representante de la institución:

Cargo del representante de la institución:

La intervención se va a llevar a cabo en el ex area medica de la institución, a mediados de 2020 hubo un motín y quedo destruido el sector. La intervención se llevara a cabo en la planta

La idea es refuncionalizar el lugar en talleres de trabajo de herrería, carpintería y bloqueras.



UCSF - Facultad de Arquitectura
Sede Santa Fe

Docente: Martinez, Matilde
Alumno: Nogueira, Juan Bautista

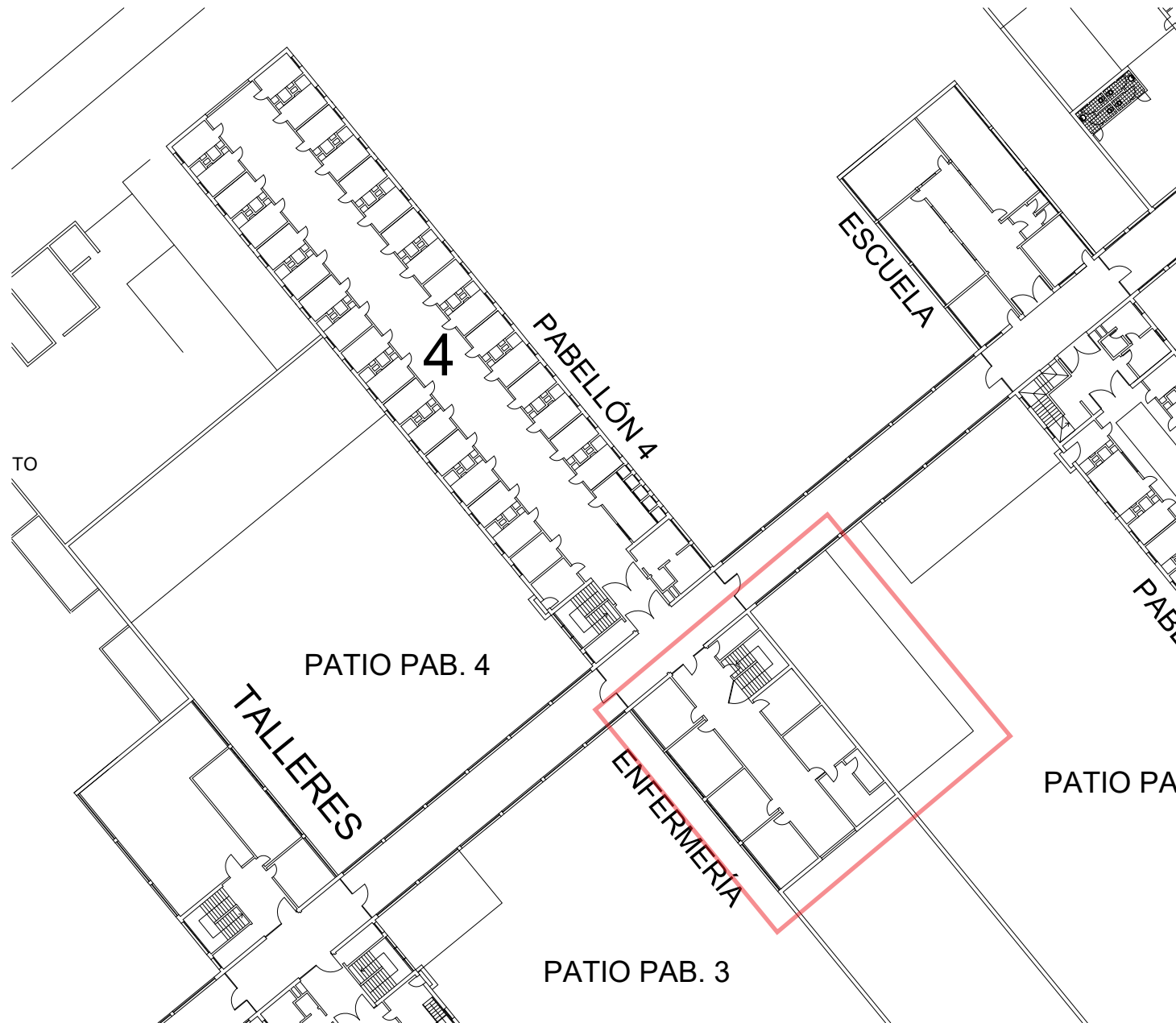

UCSF - Facultad de Arquitectura
Sede Santa Fe

Docente: Martinez, Matilde
Alumno: Nogueira, Juan Bautista





UCSF - Facultad de Arquitectura
Sede Santa Fe

Docente: Martinez, Matilde
Alumno: Nogueira, Juan Bautista





Ex área médica

UCSF - Facultad de Arquitectura
Sede Santa Fe

Docente: Martinez, Matilde
Alumno: Nogueira, Juan Bautista



ANTEPROYECTO



UCSF - Facultad de Arquitectura
Sede Santa Fe

Docente: Martinez, Matilde
Alumno: Nogueira, Juan Bautista

PLANTA BAJA

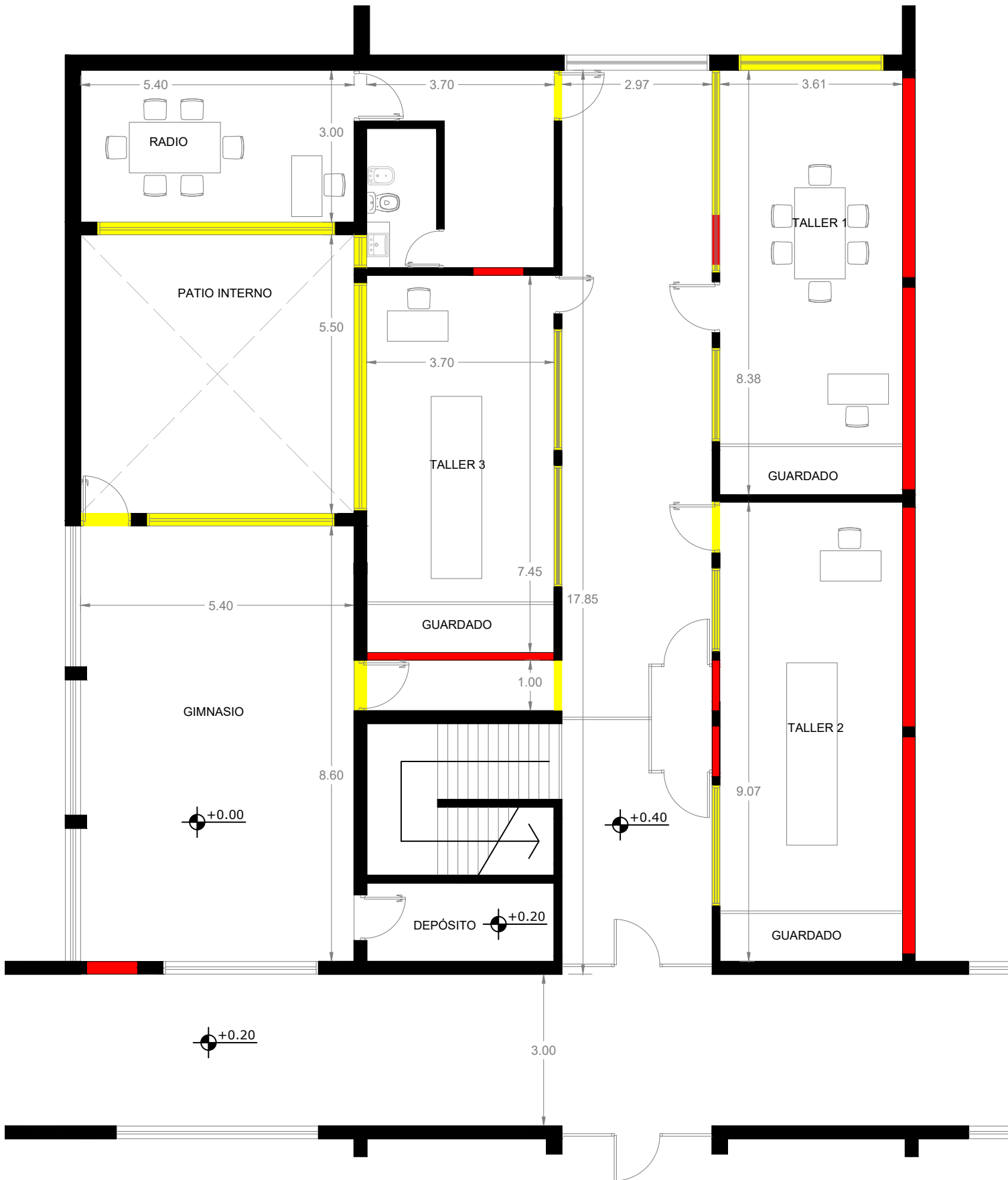

ELECTRICIDAD



REFERENCIAS

- CIRCUITO 1
- CIRCUITO 2
- CIRCUITO 3
- CIRCUITO 4
- CIRCUITO 5
- CIRCUITO DEL TABLERO PRINCIPAL AL SECCIONAL
- LLAVE 1 PUNTO
- TOMACORRIENTE
- TABLERO SECCIONAL
- ARTEFACTO

