

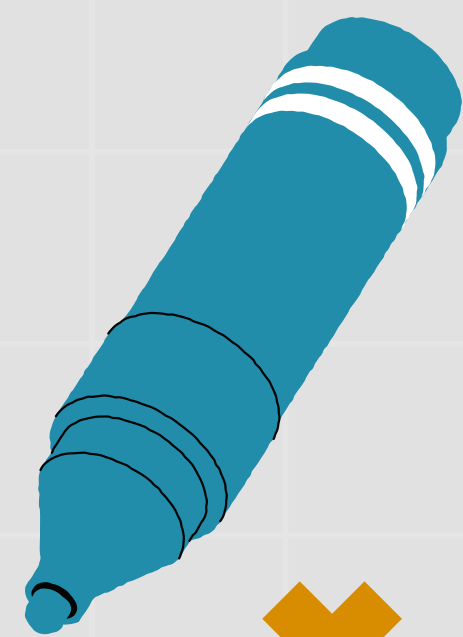

MODELO EDUCATIVO DE LA UCSF



El Modelo Educativo de la Universidad Católica de Santa Fe (RCS 6948/14) expresa la intencionalidad educativa de la UCSF, desde su identidad institucional.

Dentro del modelo educativo encontramos diversos niveles de concreción.



En un nivel más amplio e inclusivo, encontramos el **Ideal Educativo**, relacionado con el momento fundacional y la identidad de la institución.



Luego, en el **Modelo Académico** se expresan formulaciones más operativas sobre modalidades para la organización curricular y modalidades de enseñanza y aprendizaje.

MODELO EDUCATIVO



IDEAL EDUCATIVO



MODELO ACADÉMICO

UCSF

Universidad Católica
de Santa Fe



IDEAL EDUCATIVO

El ideal educativo de la UCSF es formar estudiantes como “hombres insignes por el saber, preparados para desempeñar funciones de responsabilidad en la sociedad, y para testimoniar su fe en el mundo”, de acuerdo con la Constitución Apostólica para las Universidades Católicas Ex Corde Ecclesiae de San Juan Pablo II.

INSIGNES POR EL SABER

¿Qué tipo de saber es el que puede significar para la persona un auténtico crecimiento en la totalidad de las dimensiones de su existencia?

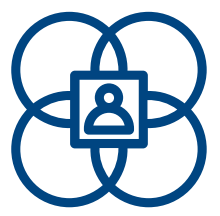

Un saber integral, que refiera a todas las dimensiones humanas



Una formación humanística, cultural, profesional y especializada

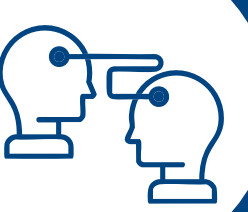

Un conocimiento disciplinar profundo, y abierto al diálogo interdisciplinar



Un conocimiento integrado desde la Teología y la Filosofía



Un saber que movilice a la búsqueda de la verdad durante toda la vida

PREPARADOS PARA DESEMPEÑAR FUNCIONES DE RESPONSABILIDAD EN LA SOCIEDAD

¿Cómo este saber puede colaborar a generar una actitud responsable ante problemas de la sociedad?

Si favorece en el estudiante:



Una actitud que promueva la justicia social, como lo expresa la Doctrina Social de la Iglesia y el Evangelio



Una predisposición a comprender la realidad interdisciplinariamente e intervenir en ella de modo profundamente humano.



Un compromiso con el crecimiento social, institucional y personal.

PARA TESTIMONIAR SU FE EN EL MUNDO

¿Qué implica testimoniar la fe en el mundo, desde un desempeño profesional?



Salir al encuentro de las necesidades de la realidad



Buscar permanentemente la verdad



Ser caritativo consigo mismo y los demás



Promover el propio desarrollo y el de los demás



MODELO ACADÉMICO

El Modelo Académico nos plantea algunos enunciados que nos permiten concretizar el modelo educativo en instancias más operativas y organizativas: el aprendizaje que se quiere alcanzar, el saber que se quiere favorecer y la educación que se quiere promover.

EL APRENDIZAJE QUE SE QUIERE ALCANZAR ES:

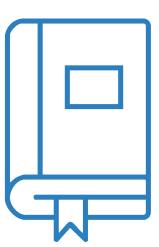

Profundo y significativo



Crítico e interdisciplinario

EL SABER QUE SE QUIERE FAVORECER ES:

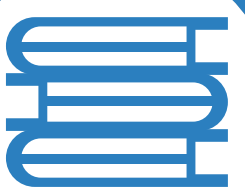

Un saber como aprehensión de la realidad

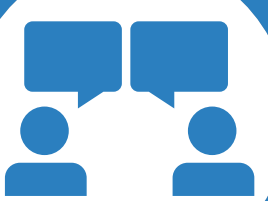

Un saber que incluya conocimientos y competencias

LA EDUCACIÓN QUE SE QUIERE PROMOVER ES:



Tendiente a la formación integral



Flexible y reflexiva



Vinculada con las nuevas tecnologías



En relación con experiencias personales y problemáticas sociales